LOCATION APPARTEMENT VIDE 4 PIÈCES 81.2M^2 - 92400 COURBEVOIE

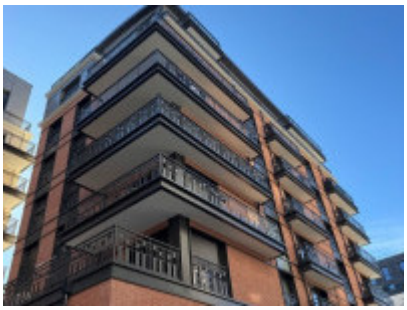

Gare de Courbevoie

Au 4ème étage avec ascenseur d'un immeuble de grand standing - 4 pièces de 81,20m² composé d'une entrée, une pièce à vivre avec cuisine ouverte prolongé d'un balcon de 14,70m² trois chambres, une salle de bains, une salle d'eau avec WC, un WC séparé,

Une cave et un emplacement de parking en sous sol

CARACTÉRISTIQUES :

Étage : **3**

Ascenseur : **Oui**
Digicode : **Oui**
Interphone : **Oui**
Gardien : **Non**
Type d'offre : **Vide**
Imm. récent : **Oui**
État neuf : **Oui**
Accès handicapé : **nc**
Chauffage : **Central radiateur**
DPE : **EC** / GES : **EC**

Surface : **81,2 m^2**
Surface au sol ou pondérée : **81,2 m^2**
Pièces : **4**
Chambres : **3**
Cuisine : **Américaine**
WC : **2**
Salle de bains / Salle d'eau : **1** / **1**
Eau chaude : **Collectif**
Balcon / Terrasse : **1 / 0**
Jardin : **0**
Parking / Box : **1 / 0**
Cave : **1**

Loyer : 2 221 € CC

Loyer HC : **2 016,00 €**
Charges : **205,00 €**
Dépot de garantie : **2 016,00 €**

LOCALISATION :

Adresse :
6 Rue Paul Bert
92400 COURBEVOIE



Dossier suivi par : Contact ArobazImmo
Tél : 01 42 78 18 74
E-mail : contact@arobazimmo.com
Référence : BNP92400BER81Q4C345