LOCATION APPARTEMENT VIDE 1 PIÈCE 32M^2 - 92130 ISSY-LES-MOULINEAUX

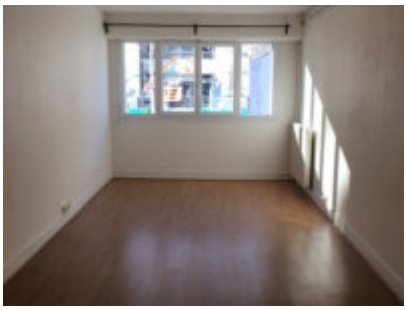

M° Corentin-Celton (L12) ou Tramway Val de Seine

Au 3ème d'un immeuble récent - studio d'une superficie de 31,85 m² composé d'une pièce principale, une cuisine, une salle de bains avec wc et un parking

CHAUFFAGE ET EAU CHAUDE INDIVIDUEL AU GAZ

CARACTÉRISTIQUES :

Étage : **3**

Ascenseur : **Non**
Digicode : **Oui**
Interphone : **Oui**
Gardien : **Non**
Type d'offre : **Vide**
Imm. récent : **Oui**
État neuf : **nc**
Accès handicapé : **Non**
Chauffage : **Individuel gaz**
DPE : **C** / GES : **D**

Surface : **32,0 m^2**
Surface au sol ou pondérée : **32,0 m^2**
Pièces : **1**
Chambres : **0**
Cuisine : **Coin cuisine**
WC : **1**
Salle de bains / Salle d'eau : **1** / **0**
Eau chaude : **Individuel Gaz**
Balcon / Terrasse : **0 / 0**
Jardin : **0**
Parking / Box : **1 / 0**
Cave : **0**

Loyer : 911 € CC

Loyer HC : **826,00 €**
Charges : **85,00 €**
Dépot de garantie : **767,00 €**

LOCALISATION :

Adresse :
1, rue du Sergent BLANDAN
92130 ISSY-LES-MOULINEAUX



Dossier suivi par : Contact ArobazImmo
Tél : 01 42 78 18 74
E-mail : contact@arobazimmo.com
Référence : BNP92130BLA32S3P25